



Programme

ASCESS

Aide au Suivi des Contrôles Environnement Sécurité Santé

Simplifier et automatiser
vos contrôles réglementaires



Environnement
et Entreprises

Planifier vos contrôles

ASCESS permet de maîtriser la bonne exécution de vos contrôles et reconduire automatiquement les dates de suivi de vos contrôles

Mise en place de votre calendrier

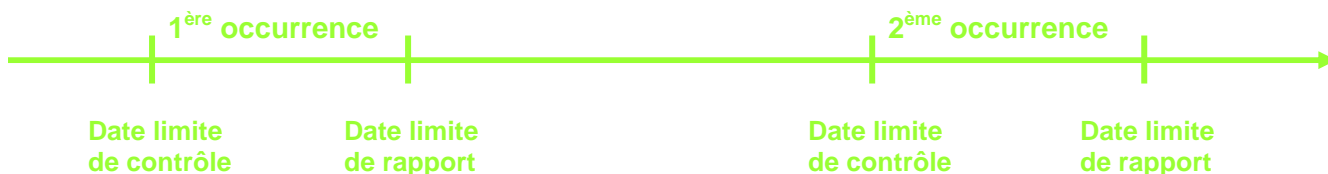

Suivi de l'exécution

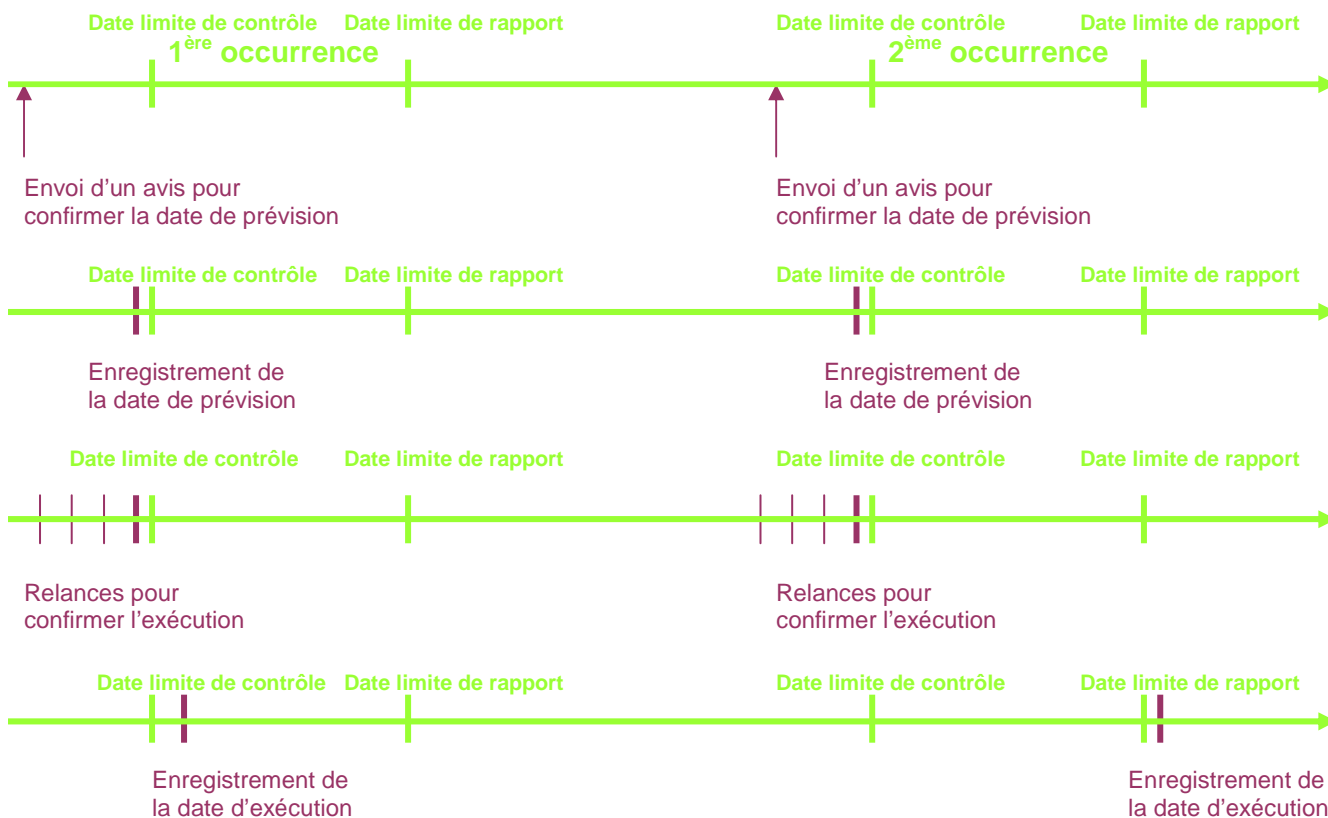

Suivi de la remise du rapport



Reconduite automatique



Organiser vos contrôles

ASCESS permet de désigner les responsabilités et les Droits pour chaque personne impliquée dans les contrôles de votre entreprise

■ Désigner les utilisateurs

LES RÔLES ET RESPONSABILITES

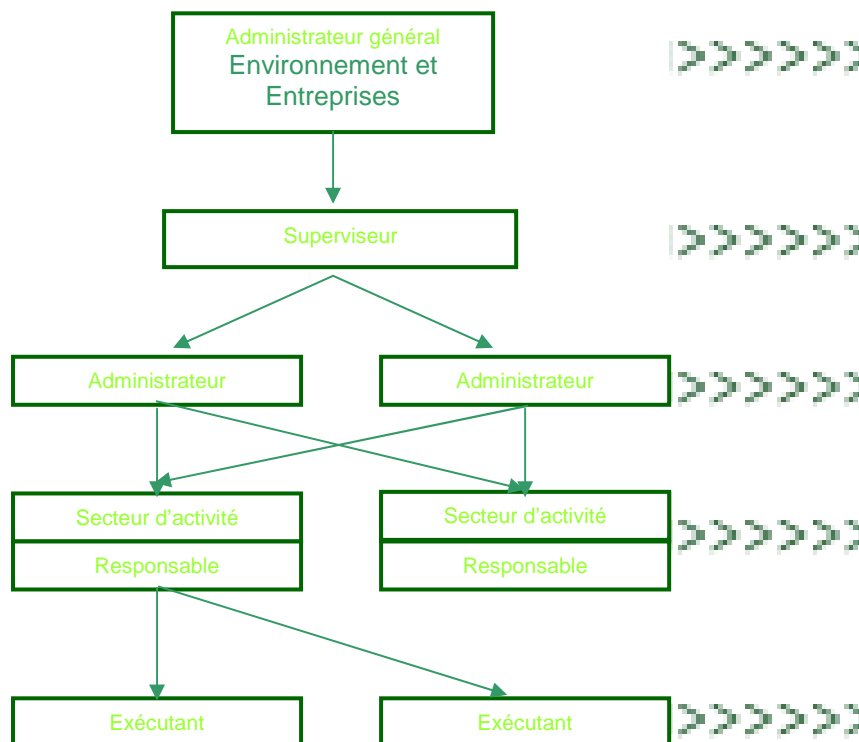

LES DROITS

Création client
Accès à toutes les fonctions client

Pas d'action sur les données
Visualisation des états : contrôles à venir,
contrôles effectués, accès rapports

Saisir, modifier, supprimer toutes données
pour **tout** secteur : type, données contrôles,
chargé d'exécution, données, résultats
contrôle, accès rapports, états

Saisir, modifier, supprimer toutes données
pour **son** secteur : type, données contrôles,
chargé d'exécution, données, résultats
contrôles, accès, rapports, états

Saisir les informations qui lui sont
demandées sur le secteur et le contrôle :
dates de prévisions, réalisations, retour
rapports, données résultats contrôles

■ Identifier vos secteurs d'activités

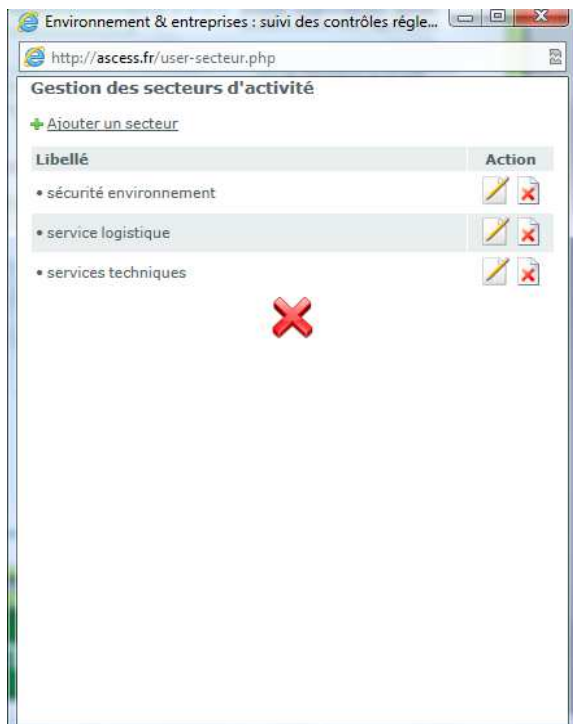

■ Identifier les types de contrôles



Programmation des contrôles



Accueil | Secteurs d'activité | Utilisateurs | Types de contrôles | Gestion des contrôles | Etats des contrôles | Clients | Déconnexion

Environnement et Entreprises

Ajout d'un contrôle

Environnement Entreprises
administration générale
M. Claude Leleu
- Administrateur général -

Client sélectionné :
Environnement Entreprises
administration générale -
CLAIROIX

SAISIES DES INFORMATIONS GÉNÉRALES

OCCURENCES DU CONTRÔLE

OPTIONS DU CONTRÔLE

Secteur d'activité*	<input type="text" value="Production"/>
Objet*	<input type="text" value="Contrôle"/>
Gérer les objets	
Type*	<input type="text" value="bilan annuel"/>
Gérer les types	
Nom de l'installation*	<input type="text" value="Usine 2"/>
Code ou repère	<input type="text"/>
Responsable de l'exécution*	<input type="text" value="leleu Claude (Administrateur - sécurité environnement)"/>
Périodicité*	<input type="text" value="2"/> fois tous les <input type="text" value="1"/> an(s) (Ex. : '4' fois tous les '1' an(s) : le contrôle sera effectué 4 fois par an)
Délai limite avant 1er avis*	<input type="text" value="45"/> jour(s) (Ex. : '30' : premier avis déclenché 30 jours avant la date limite du contrôle.)
Fréquence de relance de prévision*	<input type="text" value="20"/> jour(s) (Ex. : '2' : après le premier avis, un avis est envoyé tous les 2 jours jusqu'à ce qu'une date de prévision soit saisie.)
Fréquence de relance d'exécution*	<input type="text" value="10"/> jour(s) (Ex. : '1' : une fois passée la date de prévision, un avis est envoyé tous les jours jusqu'à ce qu'une date d'exécution soit saisie.)
Fréquence de relance pour remise du résultat*	<input type="text" value="30"/> jour(s) (Ex. : '7' : une fois passées la date d'exécution et la date limite de remise de résultat, un avis est envoyé tous les 7 jours jusqu'à ce qu'une date de remise de résultat soit saisie.) Indiquer "0" si aucun résultat n'est attendu.
Description*	<div style="border: 1px solid #ccc; padding: 5px;"><p>Selon arrêté préfectoral</p></div>
Résultat attendu**	<div style="border: 1px solid #ccc; padding: 5px;"><p>Chapitre 4.3 de l'AP</p></div>
Document	<input type="text"/> <input type="button" value="Parcourir..."/>

* champ obligatoire

** champ obligatoire si une fréquence pour remise du résultat est saisie

Note : pour saisir un saut de ligne simple dans l'éditeur de texte, appuyez simultanément sur les touches 'Maj + Entrée'.

Programmation des contrôles



Accueil | Secteurs d'activité | Utilisateurs | Types de contrôles | Gestion des contrôles | Etats des contrôles | Clients | Déconnexion

Environnement et Entreprises

Environnement Entreprises
administration générale
M. Claude Lelieu
- Administrateur général -

Cliant sélectionné :
Environnement Entreprises
administration générale -
CLAIRODX



Edition d'un contrôle

SAISIE DES INFORMATIONS GÉNÉRALES | OCCURENCES DU CONTRÔLE | OPTION DU CONTRÔLE

Ajouter des occurrences

✔ Contrôle ajouté

Occurrence 1

Dénomination :

Chargé d'exécution* :

Date limite d'exécution* :

Date limite de remise de résultat* :

Occurrence 2

Dénomination :

Chargé d'exécution* :

Date limite d'exécution* :

Date limite de remise de résultat* :



* champ obligatoire



Accueil | Secteurs d'activité | Utilisateurs | Types de contrôles | Gestion des contrôles | Etats des contrôles | Clients | Déconnexion

Environnement et Entreprises

Environnement Entreprises
administration générale
M. Claude Lelieu
- Administrateur général -

Cliant sélectionné :
Environnement Entreprises
administration générale -
CLAIRODX



Edition d'un contrôle

SAISIE DES INFORMATIONS GÉNÉRALES | OCCURENCES DU CONTRÔLE | OPTION DU CONTRÔLE

Eventuel prestataire externe :

Envoyer un email au prestataire externe* : Oui Non

Nombre d'envoi de relances au prestataire externe : (Ex. : 2 : un mail est envoyé au prestataire externe à 2 reprises (pour relance de planification, d'exécution et de remise de résultat. Indiquer "0" si aucun envoi de mail n'est voulu. Ne rien indiquer lorsque un mail à chaque relance.)

Nombre de relances avant envoi d'email* : (Ex. : 2 : après 2 relances infructueuses à l'exécutant, un email est envoyé à l'administrateur, au responsable et/ou au superviseur lors du troisième envoi (si les options correspondantes ci-dessous ont été cochées).)

Envoyer un email à l'administrateur lorsque x relances d'exécution sont restées sans action* : Oui Non

Envoyer un email au superviseur lorsque x relances d'exécution sont restées sans action* : Oui Non

Envoyer un email au responsable d'exécution lorsque x relances d'exécution sont restées sans action* : Oui Non

Envoyer un email à l'administrateur lorsqu'un contrôle est terminé* : Oui Non

Envoyer un email au superviseur lorsqu'un contrôle est terminé* : Oui Non

Envoyer un email au responsable d'exécution lorsqu'un contrôle est terminé* : Oui Non



* champ obligatoire

Partager vos contrôles

De conception simple et ergonomique ASCCESS s'utilise via le réseau internet et permet de partager facilement les informations sur les contrôles au sein de votre entreprise

MESSAGE DE PLANIFICATION DU CONTROLE

Bonjour,

Le Contrôle '1er trimestre' / 'Usine 2' (type : 'bilan annuel') relatif au secteur d'activité 'services techniques' est planifié pour le 02/01/2012 (date limite).

Veillez vous connecter à l'application de suivi des contrôles périodiques afin de saisir une date de Prévision : http://demo.ascess.fr/etat-occurrence-detail.php?id_controle_occurrence=68
Votre identifiant de connexion est 'leleu' (pour raison de sécurité, le mot de passe n'est pas indiqué).

Responsable de l'exécution de ce contrôle : M. leleu Claude envent.cleleu@orange.fr

MESSAGE D'AVERTISSEMENT DE CONTROLE NON PLANIFIE (OU NON EXECUTE)

Bonjour,

Le Contrôle '1er trimestre' / 'Usine 2' (type : 'bilan annuel') relatif au secteur d'activité 'services techniques' est planifié pour le 02/01/2012 (date limite).

La personne en charge de l'exécution de ce contrôle a été contactée afin d'inscrire une date de prévision dans l'application de suivi des contrôles périodiques. Historique des alertes : le 18/09/2012, le 02/10/2012

Détail du contrôle : http://demo.ascess.fr/etat-occurrence-detail.php?id_controle_occurrence=68

Personne en charge de l'exécution de ce contrôle : M. leleu Claude envent.cleleu@orange.fr

Responsable de l'exécution de ce contrôle : M. leleu Claude envent.cleleu@orange.fr

Cet avis vous sera envoyé tous les 20 jour(s) tant qu'une date de prévision ne sera pas inscrite.

CONFIRMATION D'UN CONTRÔLE TERMINE

Bonjour,

Le contrôle '1er trimestre' / 'Usine 2' (type : 'bilan annuel') relatif au secteur d'activité 'services techniques' a été exécuté le 07/09/2012. Le rapport a été réalisé le 01/10/2012.

Détail du contrôle : http://demo.ascess.fr/etat-occurrence-detail.php?id_controle_occurrence=68

Responsable de ce contrôle : M. Leleu Claude envent.cleleu@wanadoo.fr

Partager vos contrôles

Une extraction Excel vous permet de suivre rapidement l'état d'avancement de vos contrôles

EXTRACTION DES CONTRÔLES PERIODIQUES

SOCIETE PANALPINA

Date d'édition : 02/10/2012

Année : 2012

SERVICES TECHNIQUES

Responsable de l'exécution	Chargé d'exécution	Prestataire externe	Prestations - Travaux	1	2	3	4	5	6	7	8	9	10	11	12
Mr LELEU Claude	Mr LELEU Claude	SOCOTEC	VGP Vérification Générale Périodique - Thermographie des installations électriques Q19												
Mr LELEU Claude	Mr LELEU Claude	VERITAS	VGP Vérification Générale Périodique - Appareils de levage												
Mr LELEU Claude	Mr LELEU Claude	AXIMA	VGP Vérification Générale Périodique - Extincteurs (Q4)												
Mr LELEU Claude	Mr LELEU Claude	AXIMA	VGP Vérification Générale Périodique - Exutoires de fumées Q17												
Mr LELEU Claude	Mr LELEU Claude	AXIMA	VGP Vérification Générale Périodique - Portes coupe feu Q16												
Mr LELEU Claude	Mr LELEU Claude	VERITAS	VGP Vérification Générale Périodique - Electricité Q18 (blocs de secours inclus)												

SECURITE/ENVIRONNEMENT

Responsable de l'exécution	Chargé d'exécution	Prestataire externe	Prestations - Travaux	1	2	3	4	5	6	7	8	9	10	11	12
Mme Catherine SECURITE	Mme Catherine SECURITE	AXIMA	DEMARCHE QSE - Exercices Incendie / Exercice évacuation												
Mme Catherine SECURITE	Mme Catherine SECURITE	AXIMA	VERIFICATION / CONTRÔLE - Pompes bassin rétention / Pompe Bassin Rétention												
Mme Catherine SECURITE	Mme Catherine SECURITE	RENARD	VERIFICATION / CONTRÔLE - Protection foudre / Protection Foudre												
Mme Catherine SECURITE	Mme Catherine SECURITE	VEOLIA	VERIFICATION / CONTRÔLE - Séparateurs hydrocarbures												
Mme Catherine SECURITE	Mme Catherine SECURITE	SMS	VGP Vérification Générale Périodique - Poteaux incendie												
Mme Catherine SECURITE	Mme Catherine SECURITE	SMS	VGP Vérification Générale Périodique - RIA (Q5)												
Mme Catherine SECURITE	Mme Catherine SECURITE	SMS	VGP Vérification Générale Périodique - Sprinklers semestrielle (Q1) ROISSY												
Mme Catherine SECURITE	Mme Catherine SECURITE	SMS	VGP Vérification Générale Périodique - Sprinklers (visite triennale) ROISSY												

SERVICE LOGISTIQUE

Responsable de l'exécution	Chargé d'exécution	Prestataire externe	Prestations - Travaux	1	2	3	4	5	6	7	8	9	10	11	12
Mr TRANSPORT	Mr TRANSPORT	/	VERIFICATION - Quais niveleurs												
Mr TRANSPORT	Mr TRANSPORT	AXIMA	ENTRETIEN - COMPACTEURS												
Mr TRANSPORT	Mr TRANSPORT	Renard	VERIFICATION - Presses à balles												
Mr TRANSPORT	Mr TRANSPORT	Veolia	ENTRETIEN - Séparateurs hydrocarbures												
Mr TRANSPORT	Mr TRANSPORT	TPI	VERIFICATION - Pont bascule												
Mr TRANSPORT	Mr TRANSPORT	AXIMA	ENTRETIEN - Pont bascule												
Mr TRANSPORT	Mr TRANSPORT	APAVE	Audit ADR - Conseiller à la sécurité												

LEGENDE

Planifié
Planifié mais non prévu
Prévu
Réalisé

Réalisé après la date de prévision

Environnement et Entreprises

.... Est un bureau d'études spécialisé dans l'accompagnement des entreprises dans les domaines de l'Environnement, Risques technologiques, et de la Sécurité.

Nous effectuons les missions suivantes :

- Dossiers de demande d'autorisation et déclaration : création, régularisation, extension
- Etude de faisabilité d'un projet
- Etudes de dangers approfondies (SEVESO)
- Dossier de réexamen environnemental
- Schéma de maîtrise des émissions
- Evaluation des risques (document unique, code du travail)
- Plan d'opération interne
- Chargé environnement / Assistance interne
- Veille réglementaire
- Bilan carbone

Nous nous appuyons sur les moyens informatiques suivants :

- Programmes de calculs pour les dispersions atmosphériques
 - accidentelle : PHAST développé par TECHNICA INTERNATIONAL
 - chronique : ISCST AERMOD développé par LAKES ENVIRONMENTAL (CANADA)
- Programme COMSOL Multiphysics développé par COMSOL FRANCE – Modélisation phénomènes Etudes de dangers, Ventilation/Extraction,

....

Contact

Environnement et Entreprises

Claude LELEU

1 Rue de Roye
60280 CLAIROIX

Tél : 03.44.90.08.74
Fax : 03.44.20.15.98
envent.cleleu@orange.fr